



Istruzioni per l'uso dell'app  
Marine LitterWatch – iOS

## Crea il tuo profilo (1/2)



### 1) Accedi con l'e-mail\*

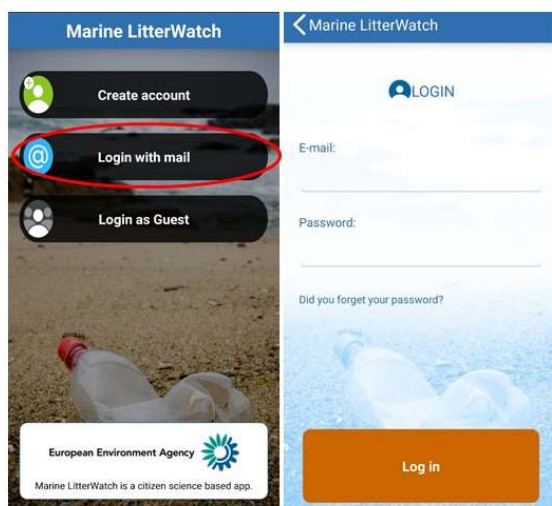

\* Nome utente: [adottaunaspiaggia@gmail.com](mailto:adottaunaspiaggia@gmail.com) Password: [Adottaunaspiaggia12\\_](#)

### 2) Vai alla rubrica "My profile"

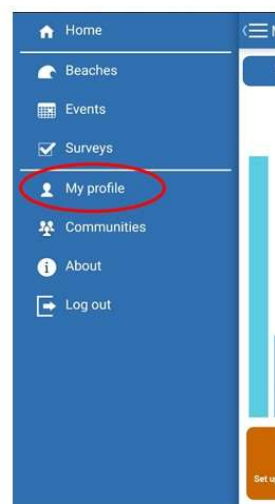

## Raccolta dati



Per trasmettere i dati ti servirà il “CODICE” dell’evento. Questo codice viene generato quando il coordinatore del sito crea l’evento (\*vedi istruzioni d’uso “Marine LitterWatch” della piattaforma online).

Se non hai il “CODICE” dell’evento, puoi cominciare comunque a raccogliere i dati senza di questo salvandoli “localmente” sul tuo smartphone. Potrai trasmettere i dati in seguito, dopo aver ricevuto il “CODICE” dell’evento.

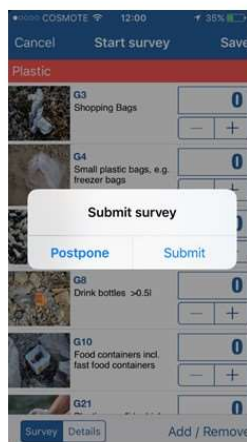

**Importante:** Il “CODICE” dell’evento deve essere inserito dopo che hai raccolto tutti i dati sul tipo e la quantità dei rifiuti.

## Inizio della raccolta dei dati



Sotto sono elencati tre passi veloci per cominciare a raccogliere dati sulla composizione e quantità dei rifiuti sulla spiaggia. I dati sul sito della pulizia sono già inseriti nel sistema e per continuare hai bisogno soltanto del “CODICE” della campagna di pulizia che ti verrà fornito dal coordinatore del sito.

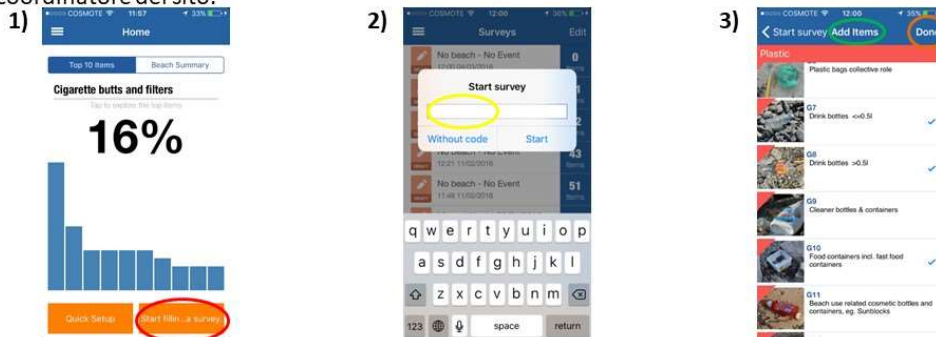

- 1) Sulla schermata iniziale (Home screen) premi il tasto “START FILLIN...A SURVEY” (cerchio rosso)
- 2) Al secondo passo inserisci il “CODICE” della campagna di pulizia (cerchio giallo) e premi il tasto “START”
- 3) Quando si apre la lista dei rifiuti, scrivi le quantità raccolte e alla fine della campagna premi il tasto “DONE” (cerchio arancione). Nell’elenco ci sono 8 tipi diversi di materiali e ogni materiale è contrassegnato con il proprio colore. Le nuove categorie di rifiuti possono essere aggiunte nell’elenco preimpostato premendo il tasto “ADD ITEMS” (cerchio verde)



## Stato dei dati trasmessi



Gli utenti dell'applicazione Marine Litter Watch possono verificare lo stato dei dati da loro trasmessi.



I dati sono salvati solo localmente e sono in attesa di conferma dell'avvenuta trasmissione nel data-base dell'Agenzia europea dell'ambiente (AEA).



I dati sono stati trasmessi nel data-base dell'Agenzia europea dell'ambiente (AEA), però possono essere in fase di sistematizzazione o modifica (entro un termine massimo di 28 giorni).



I dati sono stati inseriti e archiviati nel data-base dell'Agenzia europea dell'ambiente (AEA).

	Surveys	Edit
	No beach - No Event 12:46 18/02/2016	31 Items
	No beach - No Event 12:08 18/02/2016	32 Items
	No beach - No Event 12:21 11/02/2016	43 Items
	No beach - No Event 11:48 11/02/2016	51 Items
	Mavro Lithari - 26/01/2016 11:50 26/01/2016	39 Items
	Mavro Lithari - 26/01/2016 11:50 26/01/2016	39 Items
	Mavro Lithari - 26/01/2016 11:16 26/01/2016	35 Items
	Mavro Lithari - 26/01/2016 11:16 26/01/2016	35 Items

Start survey

## Crea il tuo profilo (2/2)



### 3) Unisciti al gruppo – Adottaunspiaggia

Se desideri unirti al gruppo "Adottaunspiaggia", avrai bisogno del "CODICE" del gruppo che ti verrà fornito dal coordinatore del sito di pulizia. Per ottenere il codice rivolgiti al tuo coordinatore, inserisci il codice nella rubrica "Join" Dopo aver inserito il "CODICE" del gruppo, premi "Submit"

