

ODGOVORNO OBISKOVANJE slovenskih morskih zavarovanih območij



Interreg
Italia-Slovenija

POSEIDONE



Cofinanziato
dall'Unione europea
Sofinanziato
dalla Unione europea



ANKARANSKI
POLOTOK
PENISOLA DI
ANCARANO

Krajinski park
Dabelli rtit
Parco naturale
Punta Grossa



Krajinski park Strugnano
Parco naturale Strugnano

ODGOVORNO RAVNAJMO S PITNO IN ODPADNO VODO



VARČEVANJE Z VODO

Varčujmo z vodo pri čiščenju plovila in pri vsakodnevni uporabi (prhanje, pomivanje posode ipd.).



ZMANJŠEVANJE VPLIVA SIVE VODE NA MORSKO OKOLJE

Siva voda je predhodno uporabljena voda, ki nastane pri pranju plovila in opreme ter osebni higieni. Mogoče jo je očistiti in še enkrat uporabiti. Običajni detergenti, čistila in kisline so izjemno škodljivi za okolje! Uporabljajmo naravi prijazne produkte.



UPRAVLJANJE S ČRNO VODO

Črna voda je s fekalijami onesnažena odpadna voda (voda iz stranišča), ki je nikakor ne smemo spuščati v okolje. V pristanišču se pozanimajmo, kje lahko varno izpustimo črno vodo.

Pred plovbo se prepričajmo, da je motor tehnično ustrezen in da iz njega ne iztekajo maziva ali gorivo. Izlitje goriva v morje lahko preprečimo z uporabo pivnikov ali sistemov za preprečevanje izlitijs. Čiščenje motorja, menjavo olja v motorju, čiščenje trupa plovila, praznjenje kaluzne vode ipd. opravimo na za ta namen določenih mestih.

KAR PRINESEMO, TUDI ODNESEMO!

MORJE NI SMETNJAK, ZATO S SEBOJ ODNESEMO VSE, KAR SMO PRINESLI.

Smeti odnesimo na kopno in jih odvrzimo v koš za smeti.



Ostanki hrane ne sodijo v naravo.



Cigaretni ogorek onesaži tudi do 1000 l vode, razgrajuje pa se več desetletij.



Živali se lahko zapletejo v plastične vrečke ali jih zaužijejo in se zadušijo.

SIDRANJE

Z upoštevanjem pravil sidranja varujemo morsko dno in organizme, ki tam živijo.

KAKO SE PRAVILNO SIDRAMO?

1. Na lokacijo priplujemo proti vetru. Če je mogoče, najdemo neporaščeno dno.
2. Sidro spustimo šele, ko se plovilo ustavi.
3. Spustimo še trikrat toliko verige oz. vrvi, kot je globina morja. Veter bo plovilo potisnil nazaj.
4. Počakamo, da se plovilo poravna z vetrom in nato preverimo, ali je sidro dobro prijelo.

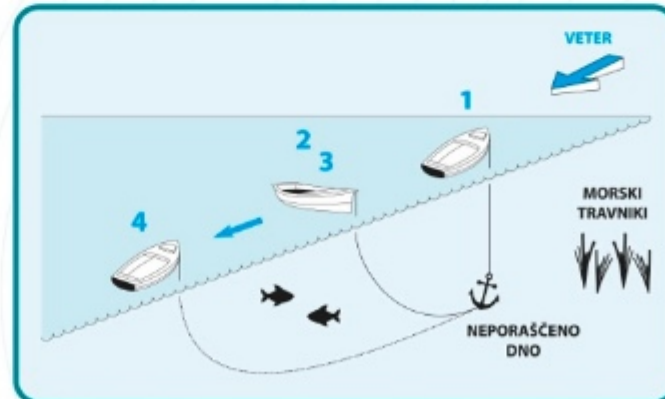

S pravilnim dvigom sidra bomo omejili škodo na morskem dnu.

KAKO PRAVILNO DVIGNEMO SIDRO?

1. S pomočjo motorja se najprej pomaknemo nad sidro.
2. Z dvigovanjem verige oz. vrvi in sidra začnemo šele, ko smo postavljeni nad sidrom.



Če se s plovilom najprej ne premaknemo nad sidro in ga le vlečemo na krov, bomo na morskem dnu naredili veliko škodo. Mulj, pesek ali morske travnike bomo zorali, na skalnatem dnu pa bomo obračali skale in uničevali organizme, ki tam živijo.



Plovilo je zaradi napačnega dviga sidra izruvalo morsko travo.

SIDRANJE



Krajinski park Strunjan
Parco naturale Strugnano

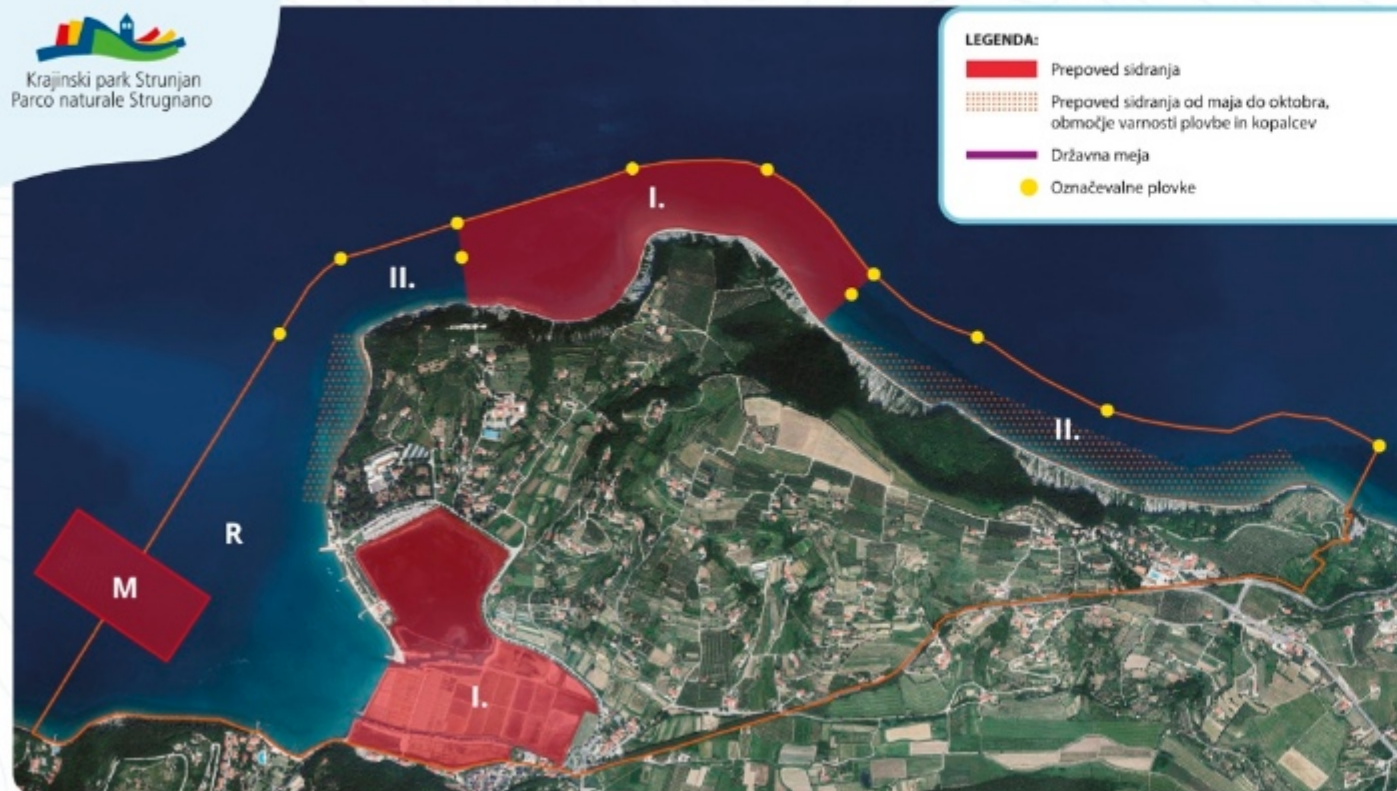

LEGENDA:

- Prepoved sidranja
- Prepoved sidranja od maja do oktobra, območje varnosti plovbe in kopalcev
- Državna meja
- Označevalne plovke

SIDRANJE

Krajinski park
Debeli rtič
Parco naturale
Punta Grossa



I, II, III: Območja varstvenih režimov

R: Ribolovni rezervat

M: Območje marikulture

Geodetska uprava Republike Slovenije, 26. 8. 2023

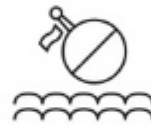

Prepovedano je
privezovanje na
plavajoče in druge
signalizacijske objekte.



Vleka sidra in verige
poškoduje morske
travnike, ki potrebujejo
1-2 leti, da se obnovijo.
Udarec sidra je lahko
usoden za ogroženega
leščurja.



Tudi na morskem dnu, ki
je na prvi pogled videti
pusto in muljasto, lahko
sidro poškoduje tam
živeče organizme.

PROSTOČASNI RIBOLOV

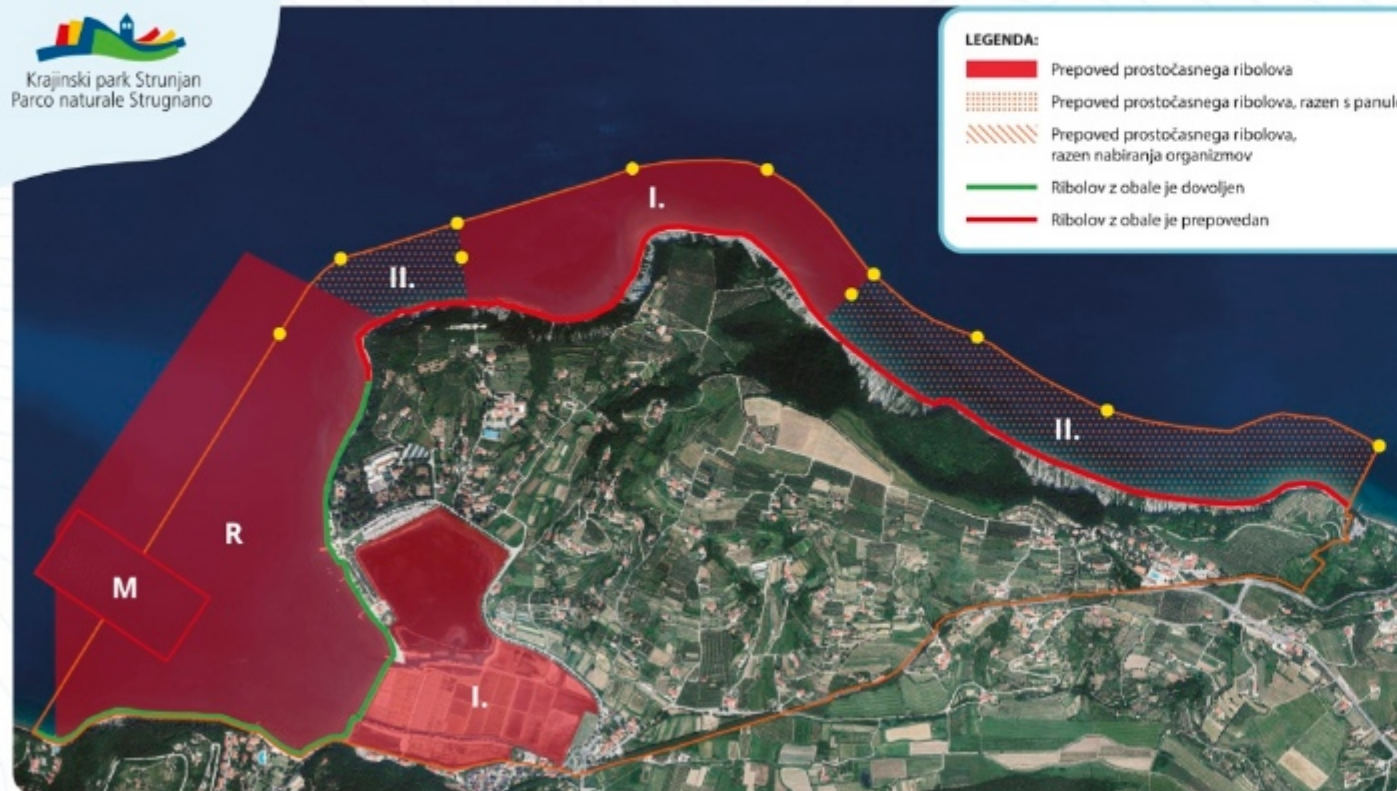

LEGENDA:

- Prepoved prostočasnega ribolova
- Prepoved prostočasnega ribolova, razen s panulo
- Prepoved prostočasnega ribolova, razen nabiranja organizmov
- Ribolov z obale je dovoljen
- Ribolov z obale je prepovedan

PROSTOČASNI RIBOLOV



- Državna meja
- Označevalne plovke
- I, II, III:** Območja varstvenih režimov
- R:** Ribolovni rezervat
- M:** Območje marikulture

Geodetska uprava Republike Slovenije, 20. 8. 2025

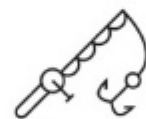

Prostičasni ribolov je dovoljeno izvajati z obale, vendar le na določenih območjih.



Podvodni ribolov je prepovedan na celotnem območju parka.



Vse omenjene omejitve prostočasnega ribolova veljajo tudi za imetnike letnih dovoljenj in ribolovnih dovolilnic.



Školjke lahko nabira le imetnik ribolovnega dovoljenja za gospodarski ribolov.



Prostičasni ribolov je športni ribolov in rekreacijski ribolov.



Planja o izvajanju prostočasnega ribolova znotraj zavarovanih območij predpisujejo Uredba o Krajinskem parku Strunjan, Odlok o Krajinskem parku Debeli rtič in Zakon o naravnem ribištvu s podzakonskimi akti.

PLOVBA



Krajinski park Strunjan
Parco naturale Strugnano



LEGENDA:

- Prepoved plovbe za plovila na motorni pogon
- Prepoved plovbe za vodne skuterje (Jet Ski) in motorne vodne deske (Jet Board) ter za druga plovila, ki gletirajo ali plujejo s hitrostjo, večjo od 7 vozlov
- Plovna pot

PLOVBA

Krajinski park
Debeli rtič
Parco naturale
Punta Grossa



- Državna meja
- Označevalne plovke
- I, II, III:** Območja varstvenih režimov
- R:** Ribolovni rezervat
- M:** Območje marikulture

Geodetska uprava Republike Slovenije, 20. 8. 2025



Prepovedana je plovba z vodnimi skuterji (Jet Ski) in deskami (Jet Board).

V KPS je plovba dovoljena na območju ribolovnega rezervata, vendar vsaj 250 m od obale.



Od oznake potapljača plujemo v oddaljenosti vsaj 100 m.



K večji varnosti morskih živali prispevamo s počasnejšo vožnjo, ki pomeni manj podvodnega hrupa in manjšo možnost za trk z živalmi.



Na naravnih obalah se lahko kopalci od obale oddaljijo do 150 m.



Pravila plovbe v znanstveni rezervaciji območja predpisujejo Uredba o Krajinskem parku Strunjan, Odlok o Krajinskem parku Debeli rtič in Pomorski zakonik.

O KRAJINSKEM PARKU DEBELI RTIČ

Obsežen, izredno plitev obalni pas je osrednja značilnost morskega dela parka. Plitvina se razteza do okrog 100 metrov od obale in je le redko globlja od 5 metrov.

Na mehkem, peščenem delu uspevajo gosti podvodni travniki kolenčaste cimodoceje, kjer živijo številne redke in ogrožene vrste. Na terasah iz peščenjaka pa domujejo združbe alg z različnimi vrstami cistozire. Nekoliko globlje so velike gostote kolonij sredozemske kamene korale, ki so zatočišče številnih živalskih vrst. V bogatem podvodnem svetu Debelega rtiča živi najmanj tretjina vseh vrst v slovenskem morju, med njimi tudi redki, ogroženi predstavniki morske flore in favne: veliki leščur, dolgonosi morski konjiček, sredozemska kamena korala, glavata kareta in sredozemski vranjek.

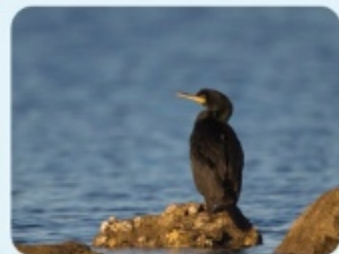

Slovensko morje je pomembno prehranjevališče in počivališče za sredozemskega vranjeka. Od poletja do zime ga lahko v velikih skupinah opazujemo med hranjenjem v plitvinah ali prenočevanjem na bojah školjčičšč.



V parku sta dve posebni varstveni območji (Natura 2000).



Na območju parka je šest naravnih vrednot.



O KRAJINSKEM PARKU STRUNJAN

Morski del parka obsega 176,5 ha oziroma dobro tretjino njegove površine ter vključuje najdaljši odsek naravne obale v Tržaškem zalivu. Nad morjem se dviga do 80 metrov visok, geološko aktiven flišni klif, ki se pod vplivom morja, dežja, sonca in vetra stalno kruši. Stik klifa z morjem ustvarja raznolika življenjska okolja – od trdnega kamnitega do mehkega peščenega in muljastega morskega dna – kar omogoča izjemno biotsko raznolikost. V parku živi približno 45 % vseh ribjih vrst slovenskega morja, v neposredni bližini pa leži največji slovenski koralni greben s sredozemsko kameno koralo. Park je del evropske naravovarstvene mreže Natura 2000, leta 2019 pa je bil uvrščen tudi na seznam SPAMI – med posebej zavarovana območja, pomembna za Sredozemlje.



Sredozemska kamena korala je pomemben biogradnik, ki tvori koralne grebene v Sredozemskem morju. Tudi v slovenskem morju sta znana dva taka grebena – na Debelem rtiču in pred rtom Ronek.



V parku so štiri posebna varstvena območja (Natura 2000).



Na območju parka je trinajst naravnih vrednot.





Pred obiskom območja Natura 2000 ali drugih zavarovanih območij se pozanimaj o režimih varstva, ki tam veljajo, in tako prispevaj k ohranjanju ključnih habitatnih tipov in vrst.



Krajinski park je zavarovano območje narave s poudarjenim kakovostnim in dolgotrajnim prepletom človeka z naravo, ki ima izjemno ekološko, biotsko ali krajinsko vrednost.



Pomembne telefonske številke in kontakti:

Klic v stiski na morju **112**

Policija **113**

V primeru najdene poginule želve ali delfina **112**

Krajinski park
Debeli rtič
Parco naturale
Punta Grossa



Uprava Krajinskega parka Debeli rtič
+386 (0)5 665 3091
kpdr@zavod-ankaran.si



Krajinski park Strunjan
Parco naturale Strunjan

Uprava Krajinskega parka Strunjan
+386 (0)8 205 1880
info@parkstrunjan.si